

CEPA Castillo de Consuegra  
CFGs GIAT Curso 16 / 17

# CASTILLA Y LEÓN



**PATRIMONIO HISTÓRICO-ARTÍSTICO Y NATURAL**

# Comunidad «histórica y cultural»



En la Meseta Norte, su territorio se corresponde mayoritariamente con la **cuenca del Duero**

La componen **9 provincias**: León, Valladolid, Burgos, Palencia, Zamora, Soria, Segovia, Ávila y Salamanca



Es la **más extensa** de España ocupando **casi 1/5** de su superficie total.

# PATRIMONIO

En Castilla-León se encuentra **más del 60 %** de todo el patrimonio —arquitectónico, artístico, cultural, etc.— de España

La mayor concentración de **arte románico** del mundo

Junto con Andalucía, la **región del mundo con más bienes culturales Patrimonio de la Humanidad**, ambas con 8 en total. Las siguientes: la Toscana y Lombardía, cuentan con 6 bienes.



- Casi 1800 BIC
- 112 conjuntos históricos
- 400 museos
- Más de 500 castillos, 16 de alto valor histórico
- 12 catedrales y 1 concatedral
- 103 monasterios
- 25 patrimonio industrial

**Las Edades del Hombre**, fundación para la promoción del **arte sacro** de Castilla y León.

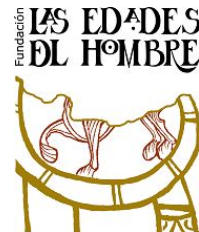



# PATRIMONIO DE LA HUMANIDAD

## 8 BIENES PATRIMONIO DE LA HUMANIDAD

Castilla y León es la región del mundo con más bienes culturales distinguidos con la máxima figura de protección que otorga la Unesco

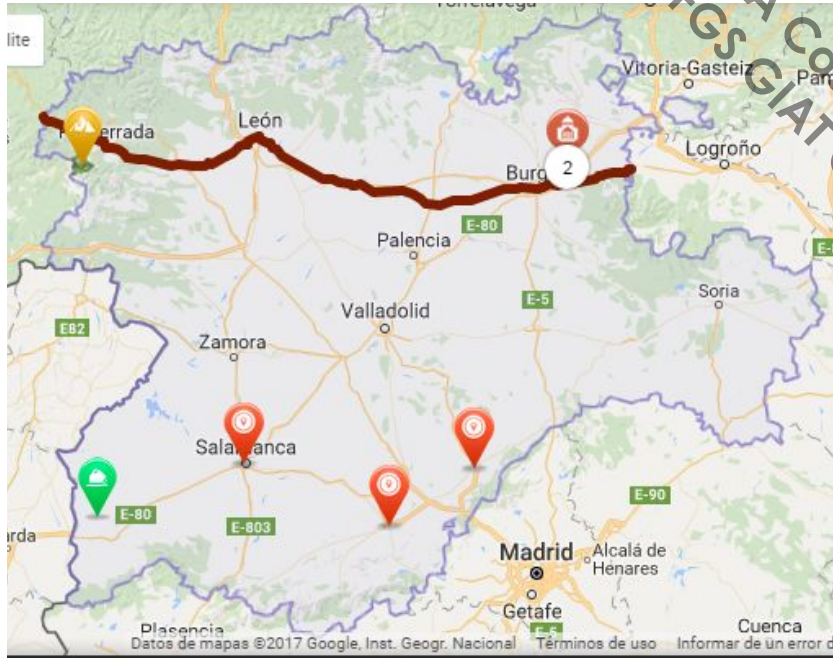

- **Catedral de Burgos y Centro Histórico de Burgos.**
- **Ciudad vieja de Ávila e iglesias extramuros.**
- **Ciudad vieja y acueducto de Segovia.**
- **Ciudad vieja de Salamanca.**
- **El Camino de Santiago.**
- **Las Médulas.**
- **Yacimiento arqueológico de Atapuerca.**
- **Sitios de arte rupestre prehistórico del Valle del Coa y de Siega Verde,**



## 1 - CATEDRAL (1984) Y CENTRO HISTÓRICO DE BURGOS (2014)



# PATRIMONIO DE LA HUMANIDAD

## 2 - CIUDAD VIEJA DE ÁVILA (1985) E IGLESIAS EXTRAMUROS (2007)



Las Murallas, mejor ejemplo de arquitectura militar del románico español y un modelo único de construcción medieval europea



Convento de  
Santa Teresa



Ayuntamiento



Catedral



# PATRIMONIO DE LA HUMANIDAD

## 3 - CIUDAD VIEJA Y ACUEDUCTO DE SEGOVIA (1985)



Acueducto



Catedral de Sta. María



Iglesia de San Esteban

Alcázar



# PATRIMONIO DE LA HUMANIDAD



## 4 - CIUDAD VIEJA DE SALAMANCA (1988)



Plaza Mayor

Catedral Nueva y Río Tormes



Convento de  
Las Dueñas



Casa de las  
Conchas



Universidad

Casa de Lis (Art Decó)







# PATRIMONIO DE LA HUMANIDAD



## 5 - CAMINO DE SANTIAGO FRANCÉS- BURGOS, PALENCIA Y LEÓN (1993) \*



(\*) Compartido con Aragón, Galicia, La Rioja y Navarra

# PATRIMONIO DE LA HUMANIDAD

## 6 - LAS MÉDULAS, LEÓN (1997)

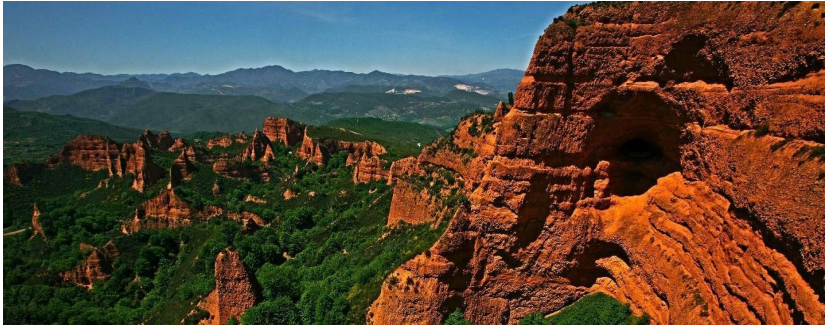

La mayor explotación aurífera de todo el Imperio Romano; explotación a cielo abierto



# PATRIMONIO DE LA HUMANIDAD

## 7 - YACIMIENTO ARQUEOLÓGICO DE ATAPUERCA, BURGOS (1997)

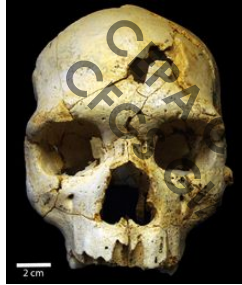

### Yacimientos de Atapuerca (1997)

La "**pedra roseta**" de la evolución humana en Europa, uno de los yacimientos más importantes del mundo con fósiles de hasta cinco especies distintas y que se sucedieron en el tiempo



# PATRIMONIO DE LA HUMANIDAD

## 8 - SITIOS DE ARTE RUPESTRE PREHISTÓRICO VALLE DEL COA (1998) Y SIEGA VERDE (2010) (\*)

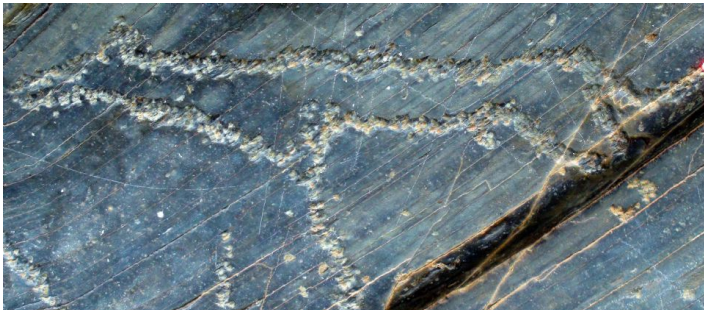

**Miles de dibujos grabados  
con la técnica del picado  
sobre paredes rocosas**

**(\*) En Salamanca.  
Compartido con Portugal**



# PATRIMONIO NACIONAL



El **Patrimonio Nacional** es parte del patrimonio histórico-artístico español donde se ubican las residencias de la familia real española, para su uso como residencia o para actos de Estado y ceremonias oficiales.

## REALES SITIOS CASTILLA-LEÓN

- **Palacio Real de La granja de San Ildefonso**
- **Palacio Real de Riofrío**
- **Real Monasterio de Sta. Clara de Tordesillas**
- **Monasterio de Sta. María la Real de las Huelgas**

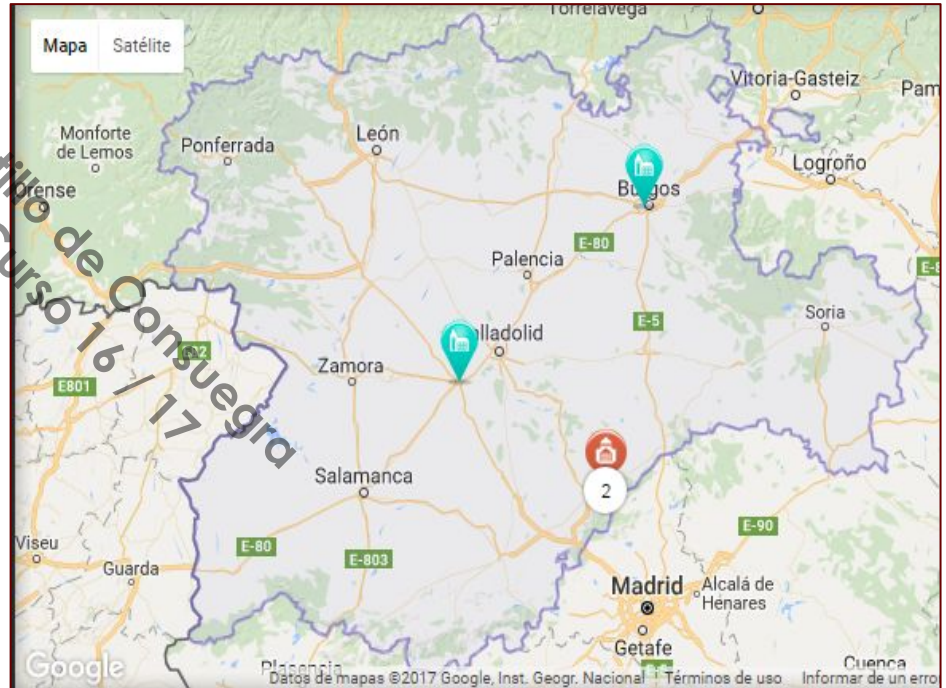



# PATRIMONIO NACIONAL



## PALACIO REAL DE LA GRANJA DE SAN ILDEFONSO- SEGOVIA

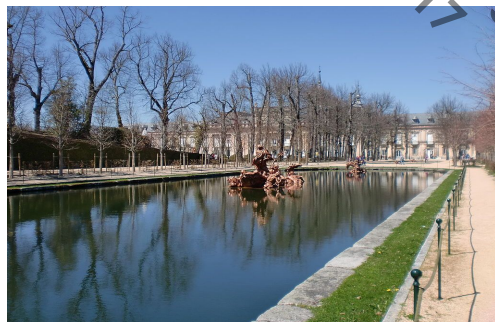

Casa de  
las Flores

# PATRIMONIO NACIONAL



## REAL MONASTERIO DE STA. CLARA - TORDESILLAS (VALLADOLID)

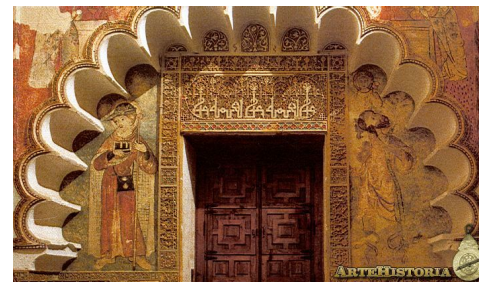



# PATRIMONIO NACIONAL



## MONASTERIO DE STA. MARÍA LA REAL DE LAS HUELGAS - BURGOS

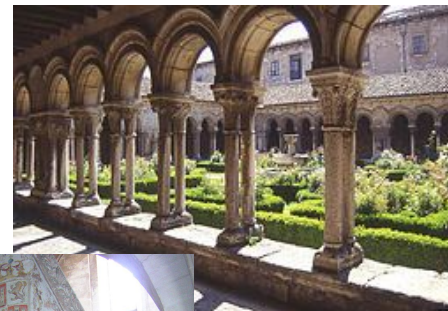
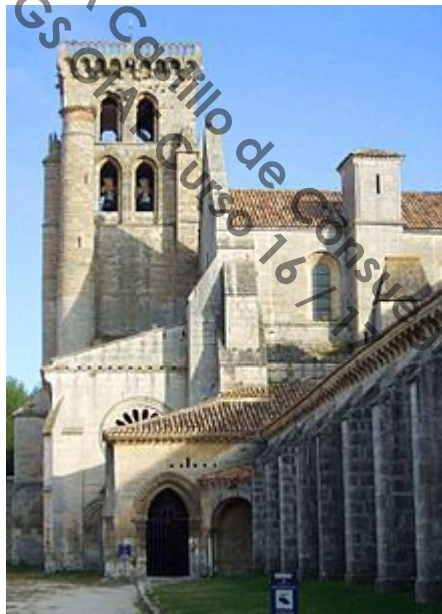

# PATRIMONIO NACIONAL



## PALACIO REAL DE RIOFRÍO - SEGOVIA





# CATEDRALES

12 CATEDRALES Y 1 CONCATEDRAL

## CATEDRALES CASTILLA-LEÓN

- LEÓN
- BURGOS
- SALAMANCA (VIEJA)
- SALAMANCA (NUEVA)
- VALLADOLID
- PALENCIA
- ZAMORA
- ÁVILA
- SEGOVIA
- ASTORGA
- CIUDAD RODRIGO
- EL BURGO DE OSMÁ
- CONCATEDRAL DE SAN PEDRO (SORIA)







# CATEDRALES

LEÓN - BURGOS

Ambas bajo la  
advocación de  
Santa María



LEÓN



BURGOS







# CATEDRALES

SALAMANCA, LA VIEJA (S. XII-XIV) Y LA NUEVA (S. XVI-XVIII)

CATEDRAL VIEJA



CATEDRAL  
NUEVA





# CATEDRALES

VALLADOLID - PALENCIA - ZAMORA



VALLADOLID



PALENCIA



ZAMORA



# CATEDRALES

ÁVILA - SEGOVIA - ASTORGA (LEÓN)



ÁVILA



SEGOVIA



ASTORGA





# CATEDRALES

CIUDAD RODRIGO - BURGO DE OSMA - CONCATEDRAL DE SAN PEDRO (SORIA)



CIUDAD RODRIGO



EL BURGO DE OSMA



CONCATEDRAL DE S.  
PEDRO, SORIA



# CASTILLOS



PUEBLA DE SANABRIA (ZA)



PONFERRADA (LEÓN)



SIMANCAS (VA)



DE LA MOTA (VA)



PEÑAFIEL (VA)



MONTEAGUDO DE VICARÍAS (SO)





# CASTILLOS



TURÉGANO (SE)



DE COCA (SE)



CUÉLLAR (SE)



PEDRAZA (SE)



ALCÁZAR (SE)



VALENCIA DE DON JUAN (LE)



# CASTILLOS

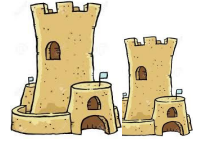

AMPUDIA (PALENCIA)



DE AUNQUE (ÁVILA)



DEL BUEN AMOR (SA)



DE ÍSCAR (VALLADOLID)



ARÉVALO (ÁVILA)



OLMILLOS DE SASAMÓN (BU)



# MONASTERIOS



San Martín de Castañeda  
(Zamora)



Santa María la Real  
Villamayor de los Montes (Burgos)



Monasterio de la Santa Espina  
(Valladolid)



Santo Domingo de Silos (Burgos)





# MONASTERIOS

S. Zoilo - Carrión de los Condes  
(Palencia)

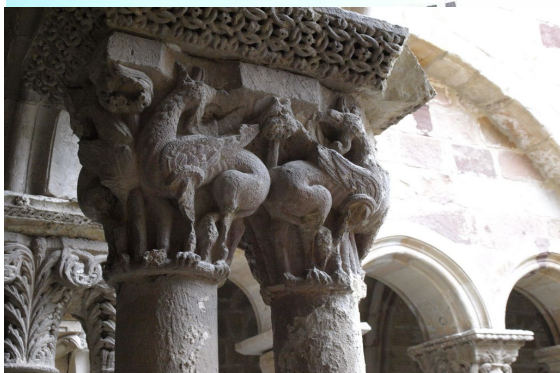

Sta. María la Real - Aguilar  
de Campoo (Palencia)



Santa María de la Huerta (Soria)



Sta. María la Real -  
Gradefes (León)

# UNIVERSIDADES



SALAMANCA

PONTIFICIA (SALAMANCA)



## EDIFICIOS HISTÓRICOS



ÁVILA



BURGOS

VALLADOLID



# PATRIMONIO INDUSTRIAL



SERRERÍAS

MOLINOS

PUENTES

OBSERVATORIO

TEXTILES

FERROCARRIL

SIDERURGIA

VIDRIO

MINAS

TORRES

CANALES

ACUÑACIÓN

FÁBRICAS

CEPA Castillo de Consuegra  
CFGS GIAT Curso 16 / 17 9ra



# PATRIMONIO INDUSTRIAL



REAL FÁBRICA DE CRISTALES DE  
S. ILDEFONSO (SG)



BATÁN Y MUSEO TEXTIL  
VAL DE SAN LORENZO (LEÓN)



REAL CASA DE LA MONEDA (SG)



PUENTE DE REQUEJO (ZAMORA)

MARTINETE DE LA FUNDICIÓN  
DE COBRE, NAVAFRÍA (SG)



# PATRIMONIO INDUSTRIAL



FERROCARRIL FUENTE S. ESTEBAN-  
BARCA D'ALBA (SALAMANCA)



HERRERÍA DE COMPLUDO (LEÓN)



MOLINO TÍO ALBERTO (ÁVILA)



FÁBRICA DE HARINAS  
S. ANTONIO (VALLADOLID)



MUSEO DE LA SIDERURGIA  
Y MINERÍA (LEÓN)



MINA DE BARRUELO DE  
SANTULLÁN (PALENCIA)



# CONJUNTOS HISTÓRICOS



**TORO (ZAMORA)**

**MEDINACELI (SORIA)**

**ASTORGA (LEÓN)**

**Frías (Burgos)**



# CONJUNTOS HISTÓRICOS

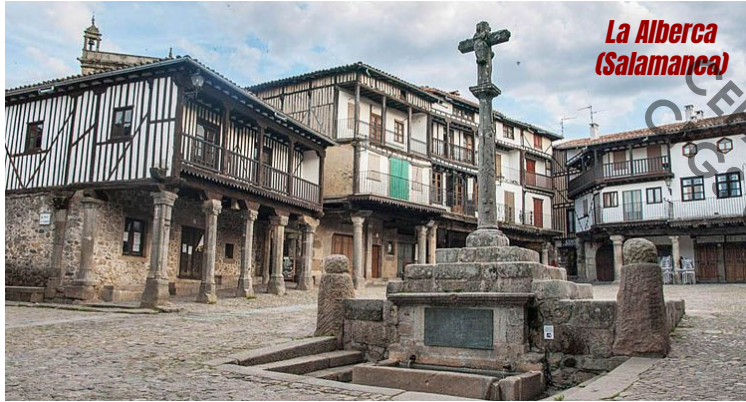



# YACIMIENTOS ARQUEOLÓGICOS



Yacimiento  
de Numancia  
(Soria)



Campamento romano  
de Petavonium  
(Zamora)

Yacimiento de Costalomo (Burgos) y  
Museo de los dinosaurios

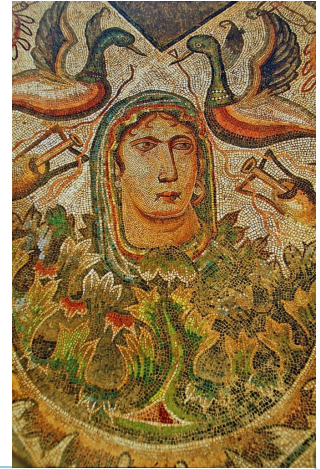

Villa romana de La Olmeda,  
Pedrosa de la Vega (Palencia)

Castro vetón de Las Cogotas  
(Cardenosa, Ávila) y Verracos





# MUSEOS



## MUSEOS REGIONALES



## MUSEOS PROVINCIALES

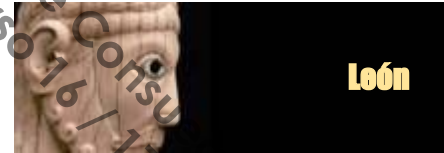





# PATRIMONIO INMATERIAL



www.fotografiazaragoza.es

## LA CETRERÍA (2010)

Compartida con **Mongolia, Corea, Bélgica, Francia, República Checa, Marruecos, República Árabe de Siria, Qatar y Arabia Saudita, liderados por Emiratos Árabes Unidos**). Es el Patrimonio Cultural Inmaterial más internacional de la UNESCO.



Patrimonio  
Cultural  
Inmaterial



## LA DIETA MEDITERRÁNEA (2010)

Declaración compartida con **Chipre, Croacia, Francia, España, Grecia, Italia, Marruecos, Portugal**



# PATRIMONIO INMATERIAL

BIC CON CARÁCTER DE PATRIMONIO CULTURAL INMATERIAL

**CELEBRACIONES DEL  
JUEVES Y VIERNES SANTO EN  
BERCIANOS DE ALISTE  
(ZAMORA) BIC (2014)**



**FIESTAS DEL PASO DEL FUEGO  
Y LAS MÓNDIDAS - BIC(2005)  
S. PEDRO MANRIQUE (SORIA)**



**LA TAUROMAQUIA  
BIC (2014)**



**LA PASIÓN ZAMORANA  
(INCOADO 2014)**



# PATRIMONIO INMATERIAL



## Fiestas de Interés Turístico INTERNACIONAL



SEMANA SANTA  
León, Salamanca, Valladolid,  
Medina del Campo, Ávila,  
Palencia, Rioseco y Zamora

## Fiestas de Interés Turístico NACIONAL



PASO DEL  
FUEGO  
S. Pedro Manrique  
(Soria)



ENCIERROS  
Cuéllar y Medina del C.



CARNAVAL  
La Bañeza (León)

BAJADA DEL ÁNGEL  
Peñafiel (Valladolid)





# PATRIMONIO INMATERIAL



## FOLKLORE



CARRETAS Y  
PENDONES - LEÓN



QUEMA DEL JUDAS  
DE TRESPADERNE  
(BURGOS)



DANZA DE PALENCIA



DANZA DE LAS CINTAS



DANZA DEL PALOTEO  
LEÓN

## INSTRUMENTOS TRADICIONALES





# PARQUES NACIONALES Y REGIONALES



P.R. SIERRA DE GREDOS



P.N. PICOS DE EUROPA



P.N. SIERRA DE GUADARRAMA

P.R. PICOS DE EUROPA





# PARQUES NATURALES



- Lago de Sanabria y alrededores
- Cañón del río Lobos
- Hoces del Duratón
- Arribes del Duero
- Fuentes Carrionas y Fuente Cobre
- Las Batuecas y la Sierra de Francia
- Hoces del río Riaza
- Montes Obarenes-San Zadornil
- Lagunas Glaciares de Neila
- Hoces de Alto Ebro y Rudrón
- Laguna Negra y Circos Glaciares de Urbión
- Sierra Norte de Guadarrama
- Babia y Luna

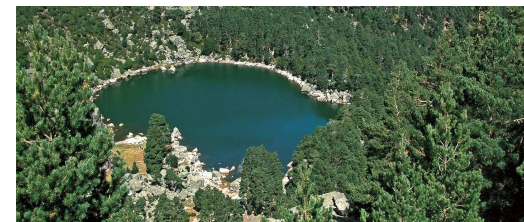





# RESERVA DE LA BIOSFERA



- Montes de Valsaín
- Sierra de Béjar
- Sierra de Francia
- Valle de Laciana
- Valle de Omaña
- Valle de Luna
- Picos de Europa
- Los Ancares
- Meseta Ibérica (en zona fronteriza con Portugal)





# RESERVAS Y MONUMENTOS NATURALES



## Reservas naturales

- Valle de Iruelas
- Sabinar y Catalañazor
- Riberas de Castronuño
- Lagunas de Villafáfila
- Acebal de Garagüeta

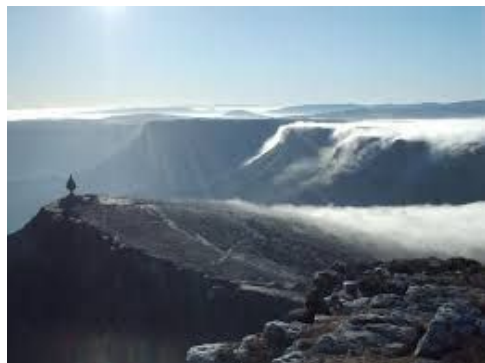

## Monumentos naturales

- Lago de la Baña
- Lago Truchillas
- La Fuentona
- Ojo Guareña
- Monte de Santiago
- Las Médulas

# TURISMO ACTIVO



DEPORTES  
ACUÁTICOS



DEPORTES  
AÉREOS



DEPORTES  
DE NIEVE



DEPORTES  
DE MOTOR

CAMPAMENTOS



PARQUES  
TEMÁTICOS



MULTIAVENTURA







# RUTAS TEMÁTICAS

## RUTA DEL VINO

- Cigales
- Ribera del Duero
- Arlanza
- Rueda
- El Bierzo



## RUTA DE LOS CASTILLOS (VALLADOLID)



## RUTA DEL ROMÁNICO (PALENCIA)

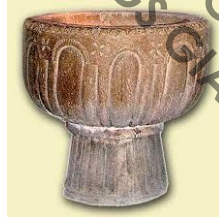

## CAMINO DE SANTIAGO



## RUTA DEL MUDÉJAR

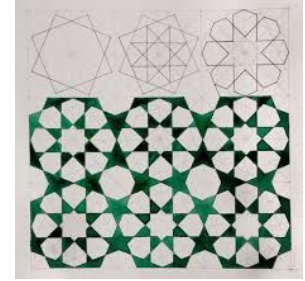

## RUTA DE STA.TERESA

## RUTA DEL CID



## RUTA DE CARLOS V



# ARTESANÍA



ALFARERÍA - LEÓN



SALAMANCA



TONELES



BOTERÍA

CESTERÍA - ZAMORA



BORDADOS SEGOVIA,  
SALAMANCA Y ZAMORA



ZUECOS



FORJA

# GASTRONOMÍA



Jamón de Guijuelo



Cecina de León



Lechazo asado



Judiones de La Granja



Chorizo de Cantimpalos



Morcilla de Burgos



Trufa negra de Soria



Patatas a la importancia



Yemas de Santa Teresa - Ávila



# ORGANISMOS DE PROMOCIÓN TURÍSTICA DE CASTILLA-LEÓN

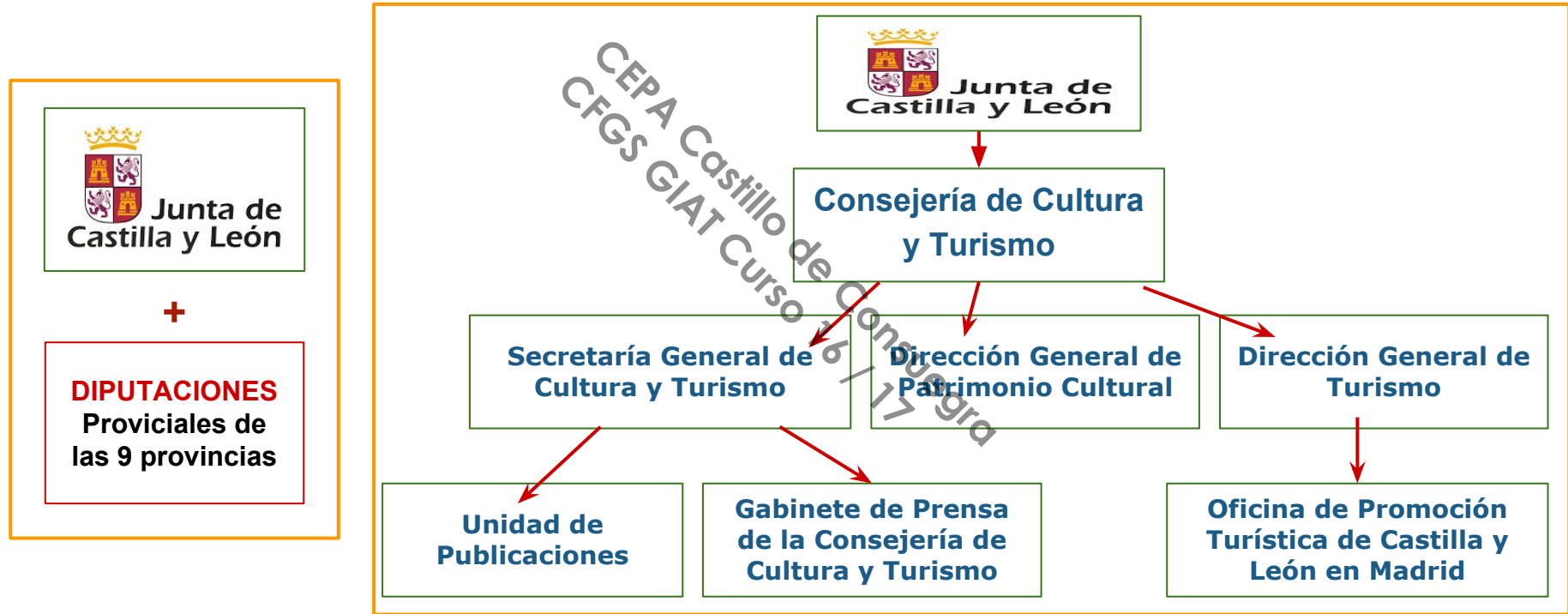

# DIFUSIÓN EN INTERNET

Portal de Turismo de la Junta de  
Castilla y León

[www.jcyl.es/](http://www.jcyl.es/)  
[www.turismocastillayleon.com/](http://www.turismocastillayleon.com/)

WEBS MUNICIPALES

**OPT en Madrid**

<http://www.turismocastillayleon.com/cm/>

**TURESPAÑA**

[www.tourspain.es/](http://www.tourspain.es/)

**WEBS DE DIPUTACIONES PROVINCIALES**

[www.diputacionavila.es/](http://www.diputacionavila.es/)  
[www.dipuleon.es/](http://www.dipuleon.es/)  
[www.burgos.es/](http://www.burgos.es/)  
[www.diputaciondepalencia.es](http://www.diputaciondepalencia.es)  
[www.dipsanet.es/](http://www.dipsanet.es/)  
[www.dipsegovia.es/](http://www.dipsegovia.es/)  
[www.dipsoria.es/](http://www.dipsoria.es/)  
[www.diputaciondevalladolid.es/](http://www.diputaciondevalladolid.es/)  
[www.diputaciondezamora.es/](http://www.diputaciondezamora.es/)

**WEBS DE  
MANCOMUNIDADES**

**WEBS DE CLÚSTER**

# PROMOCIÓN PRESENCIAL-FERIAS



## NACIONALES





... Y RECUERDA:

CASTILLA Y LEÓN SIEMPRE TE OFRECE MÁS,

**VEN Y APROVÉCHALO**

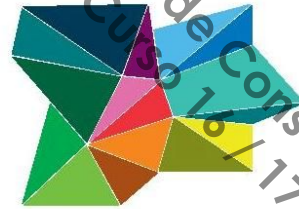

CASTILLA Y LEÓN

---

es vida



IRENE VAQUERO RODRÍGUEZ  
Marzo 2017

# BIBLIOGRAFÍA

<https://www.jcyl.es/>

[www.turismocastillayleon.com/](http://www.turismocastillayleon.com/)

[https://es.wikipedia.org/wiki/Castilla\\_y\\_Le%C3%B3n](https://es.wikipedia.org/wiki/Castilla_y_Le%C3%B3n)

[https://es.wikipedia.org/wiki/Anexo:Patrimonio de la Humanidad en Espa%C3%B1a](https://es.wikipedia.org/wiki/Anexo:Patrimonio_de_la_Humanidad_en_Espa%C3%B1a)

<http://www.arteguias.com/monasterio/monasterioscastillayleon.htm>

<http://mundoxdescubrir.com/los-castillos-y-fortalezas-mas-bonitos-de-castilla-y-leon-espana/>

<http://www.patrimoniocultural.jcyl.es/web/jcyl/PatrimonioCultural/es/Plantilla100DetalleFeed/1284180255460/Publicacion/1284217535627/Redaccion>

<http://www.siempredepaso.es/6-viajes-al-patrimonio-industrial-de-castilla-y-leon/>

<http://www.conjuntos-historicos.es/>

<http://destinocastillayleon.es/index/wp-content/uploads/2013/08/GuiaWebHISTORIA2013.pdf>

<http://ipce.mcu.es/MC/PatrimonioInmaterial/mapasportada/port-pi-castleon-01.html>

<http://www.medioambiente.jcyl.es/>